

CROQUI DE LOCALIZAÇÃO

AVENIDA RITA RAMALHO

INÍCIO: 23K

FIM: 23K

RUA CLEMENTE FREITAS COSTA

INÍCIO: 23K 8169054.81 m S - 765026.00 m E

FIM: 23K 8169154.85 m S - 765045.62 m E

RUA BENJAMIM SANTOS PAIXÃO

INÍCIO: 23K 8169113.25 m S - 765033.79 m E

FIM: 23K 8169134.43 m S - 764987.35 m E

RUA JOSÉ BISPO DE OLIVEIRA

INÍCIO: 23K 8169154.60 m S - 765041.49 m E

FIM: 23K 8169175.37 m S - 764994.55 m E

RUA JOÃO RAMOS

INÍCIO: 23K 8169065.22 m S - 764971.81 m E

FIM: 23K 8169218.67 m S - 764997.03 m E

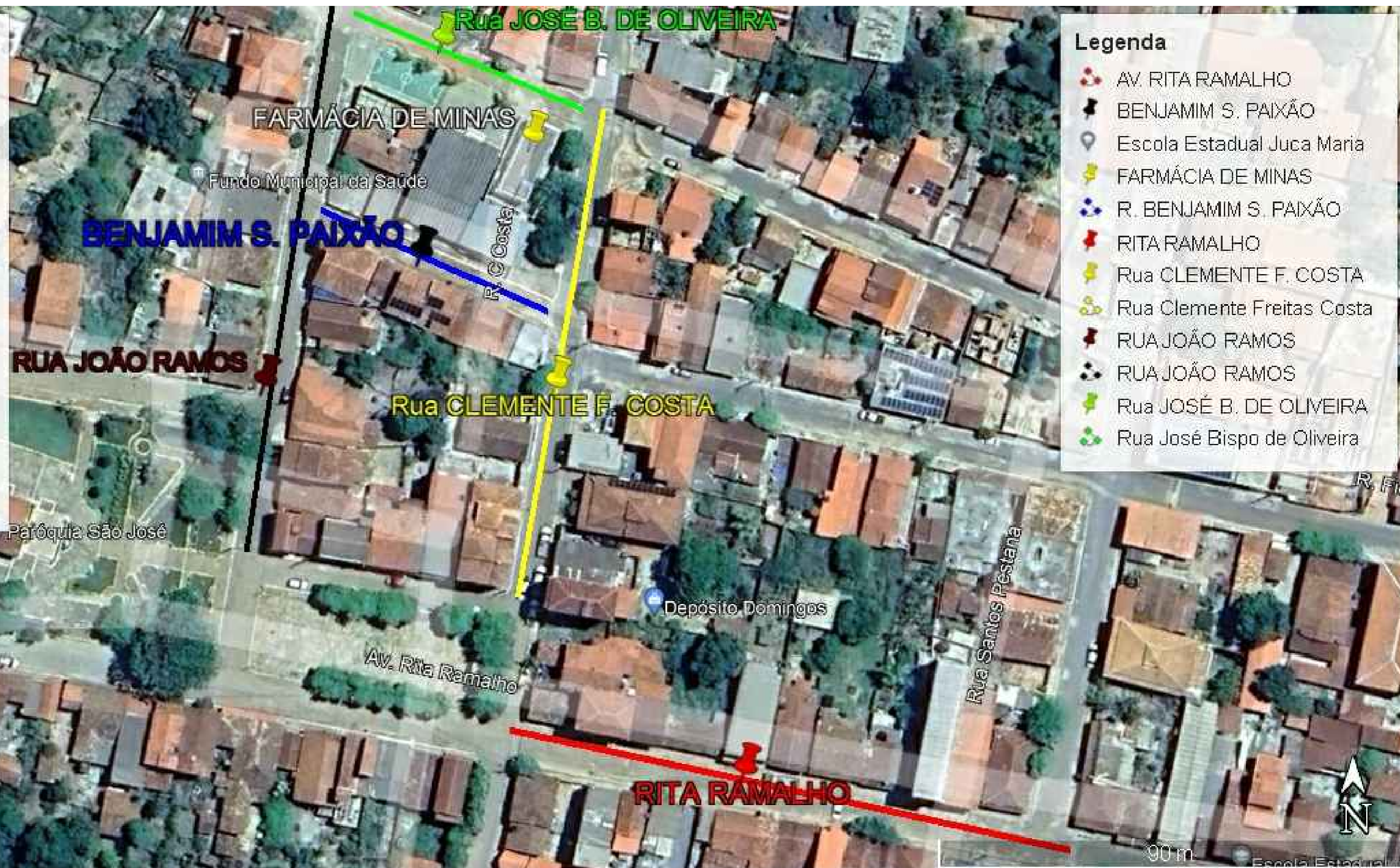

Legenda

- AV. RITA RAMALHO
- BENJAMIM S. PAIXÃO
- Escola Estadual Juca Maria
- FARMÁCIA DE MINAS
- R. BENJAMIM S. PAIXÃO
- RITA RAMALHO
- Rua CLEMENTE F. COSTA
- Rua Clemente Freitas Costa
- RUA JOÃO RAMOS
- RUA JOÃO RAMOS
- Rua JOSÉ B. DE OLIVEIRA
- Rua José Bispo de Oliveira

RECAPEAMENTO ASFÁLTICO- CROQUI DE LOCALIZAÇÃO
PROPRIETÁRIO: PREFEITURA MUNICIPAL DE JOSENÓPOLIS-MG

RESPONSÁVEL TÉCNICO: ADELINO CARDOSO DE SOUZA
REGISTRO CREA: 278.540/D MG

ENDEREÇO:
AVENIDA RITA RAMALHO, RUA CLEMENTE FREITAS COSTA
RUA JOSÉ BISPO DE OLIVEIRA, RUA JOÃO RAMOS
RUA BENJAMIM SANTOS PAIXÃO