

12 FACHADA FRONTAL - DETALHES
ESCALA 1:75

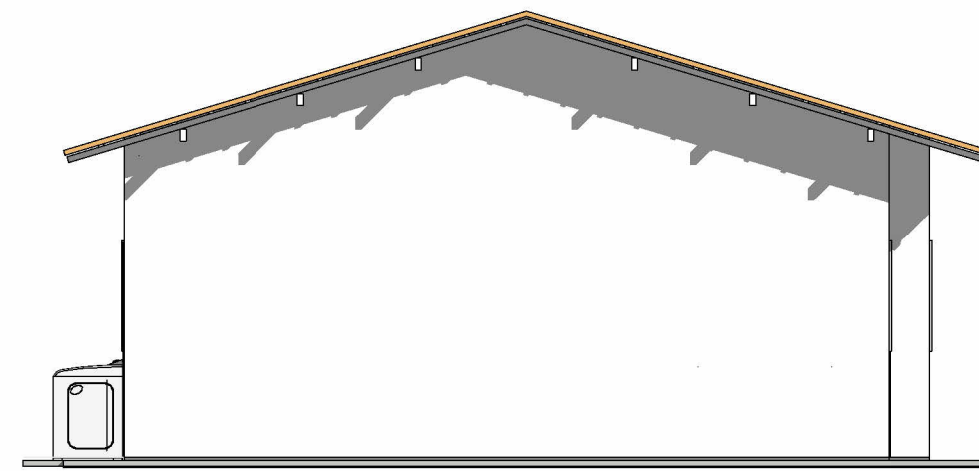

13 FACHADA POSTERIOR
ESCALA 1:75



14 FACHADA LATERAL ESQUERDA
ESCALA 1:75

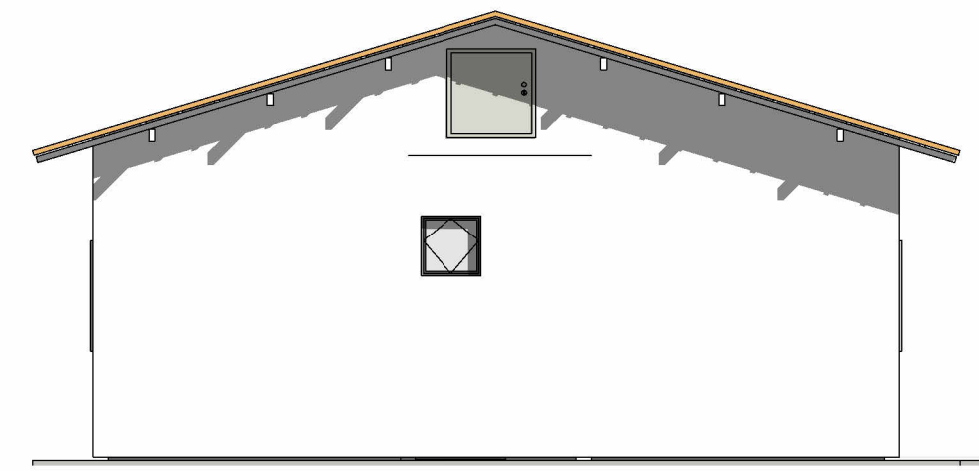

15 FACHADA LATERAL DIREITA
ESCALA 1:75

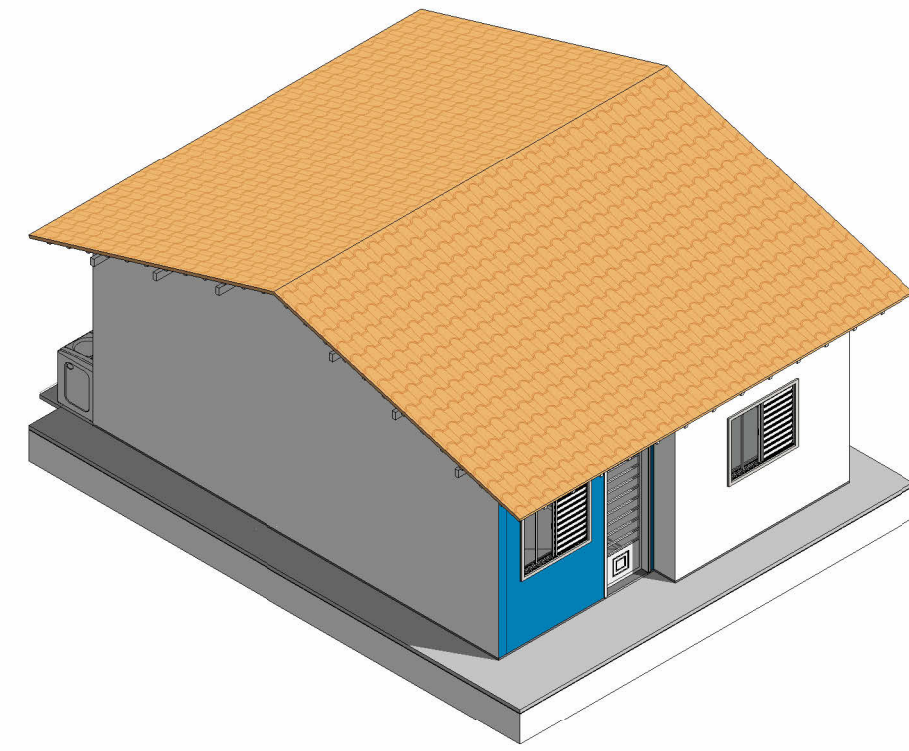

7 PERSPECTIVA
ESCALA

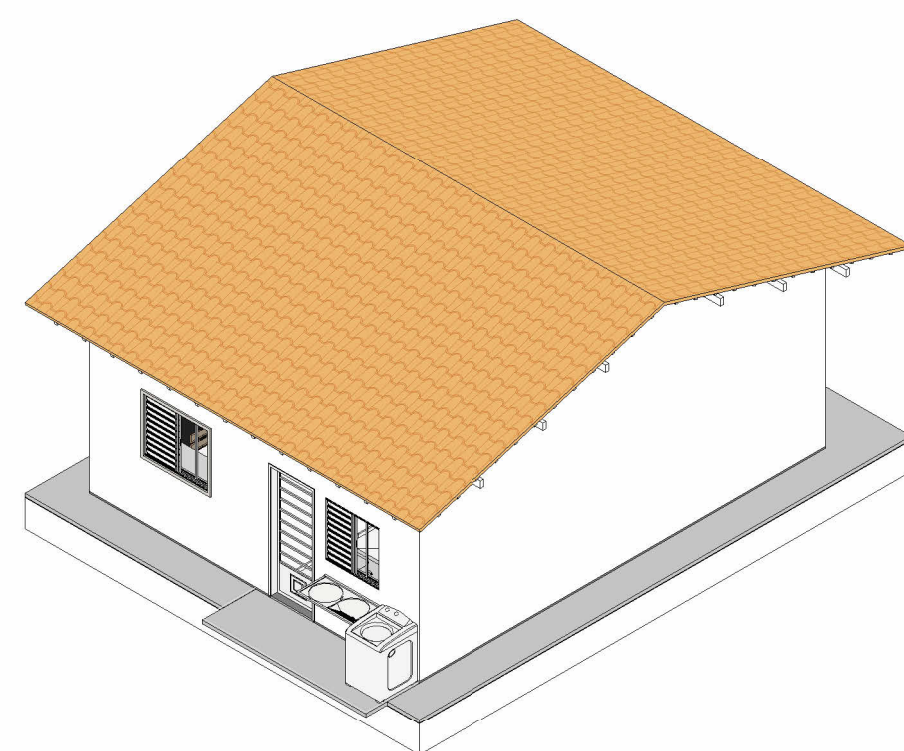

8 PERSPECTIVA
ESCALA

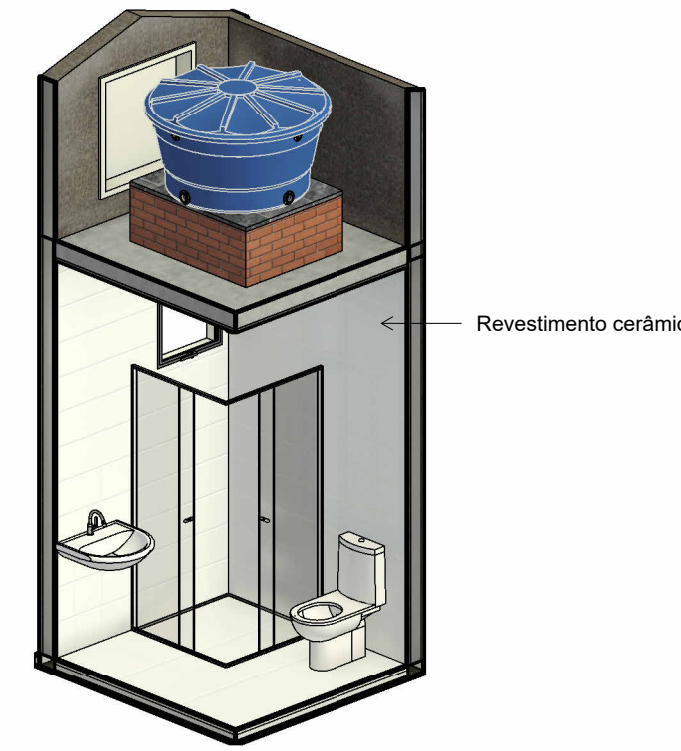

9 3D - BANHEIRO SOCIAL
ESCALA



TABELA DE ALVENARIAS

Material	Área
Alvenaria em tijolo cerâmico e=9cm	137,65 m²

TABELA DE RODAPÉ

Tipo	Material	Comprimento
Rodapé em cerâmica - H=7cm	Cerâmica 60x60cm	39,07 m

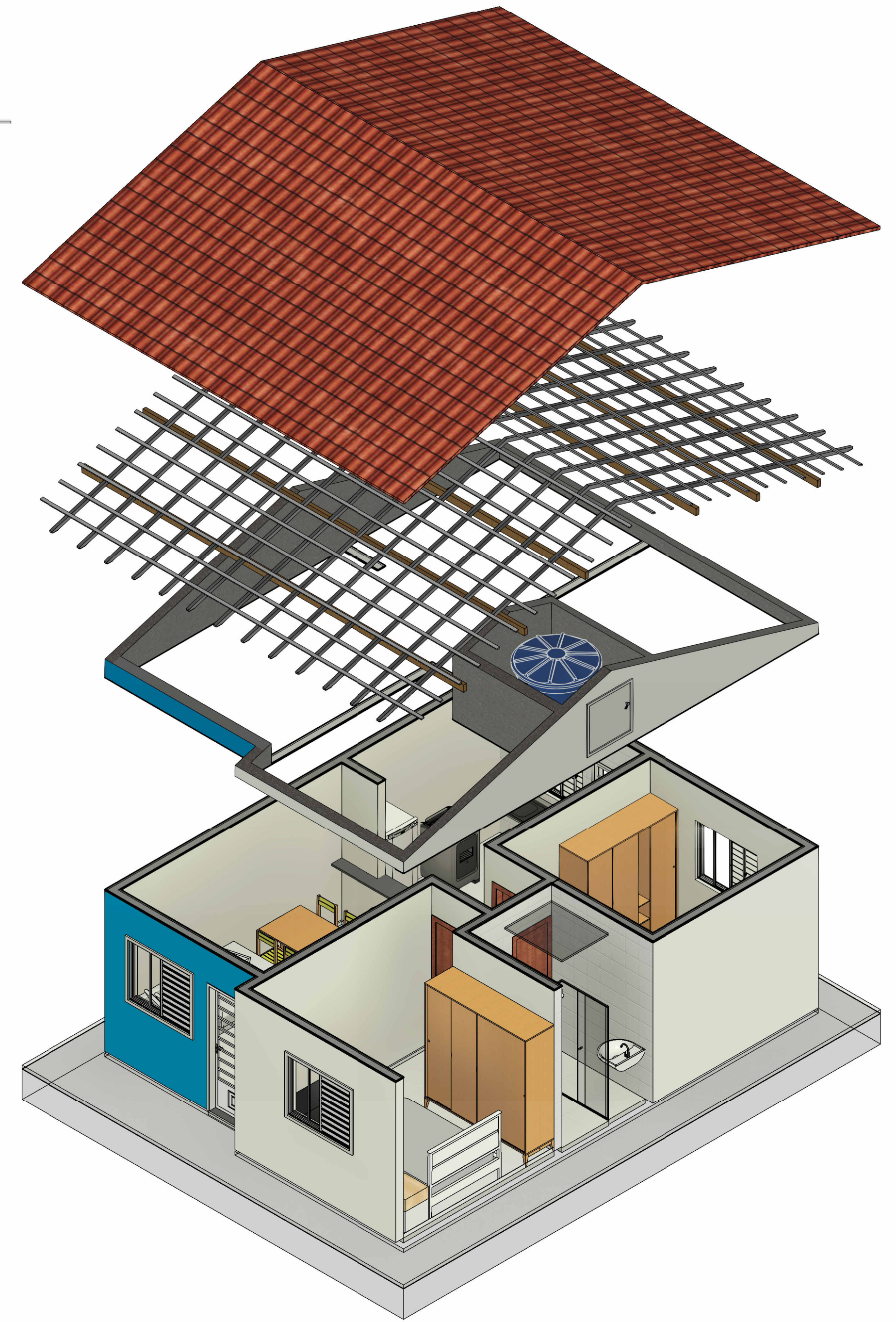
TABELA DE REVESTIMENTOS DAS PAREDES

Material	Descrição	Área
Cerâmica branca 20x20cm	Cerâmica branca 20x20cm	25,28 m²
Chapisco	Chapisco aplicado em alvenaria	272,86 m²
Emboço	Emboço para recebimento de cerâmica	25,28 m²
Reboco	Massa única aplicada em alvenaria - Traço 1:2:8	248,36 m²

TABELA DE MATERIAIS DOS PISOS E LAJES

Material	Descrição	Área	Espessura
Ardósia			
Ardósia	Mármore preto	0,99 m²	0,03 m
Bancada em granito cinza - 3cm			
Granito cinza andorinha	Pedra granito, cinza andorinha e=2cm	0,58 m²	0,03 m
Laje pré-moldada			
Chapisco	Chapisco aplicado em alvenaria	2,88 m²	0,00 m
Concreto - Vigota e Tabela	Laje pré-moldada c/ malha e escoramento	2,88 m²	0,12 m
Massa corrida	Massa acrílica aplicada em alvenaria	2,88 m²	0,00 m
Pintura aplicada em teto	Pintura com tinta látex acrílica, aplicada em teto, duas demãos	2,88 m²	0,00 m
Reboco	Massa única aplicada em alvenaria - Traço 1:2:8	2,88 m²	0,02 m
Piso Cerâmico 60x60cm			
Cerâmica 60x60cm	Cerâmica branca 60x60cm, acabamento esmaltado	41,52 m²	0,02 m
Contrapiso	Contrapiso 2cm	41,52 m²	0,02 m
Piso grosso	Lastro de concreto magro	41,52 m²	0,04 m
Piso de concreto - 6cm			
Concreto	Concreto	20,80 m²	0,06 m
Soleira em granito			
Granito cinza andorinha	Pedra granito, cinza andorinha e=2cm	0,33 m²	0,02 m
Piso grosso	Lastro de concreto magro	0,33 m²	0,05 m

TABELA DE PINTURA DAS PAREDES

Material: Nome	Material: Descrição	Área
Pintura com tinta látex acrílica - Azul	Pintura interna/externa com tinta látex acrílica, duas demãos	6,14 m²
Pintura com tinta látex acrílica - Branca	Pintura interna/externa com tinta látex acrílica, duas demãos	214,56 m²
Pintura externa, tinta látex acrílica - Cinza	Pintura externa látex acrílica, duas demãos, aplicada sob selador	0,69 m²
Selador acrílico	Selador acrílico, uma demão	221,93 m²

TABELA DE TELHADO

Descrição	Área	Engradamento - Terças, ripas e caibros
<varia>	70,60 m²	70,60 m²

TABELA DE ESQUADRIAS - JANELAS

Item	Quantidade	Largura bruta	Altura bruta	Altura do peitoril	Vergas	Contravergas	Descrição
J01	3	1,20	1,00	1,10 m	5,40 m	5,40 m	Janela de correr 2 folhas em ferro e vidro
J02	1	1,00	1,00	1,10 m	1,60 m	1,60 m	Janela de correr 2 folhas em ferro e vidro
J03	1	0,60	0,60	1,80 m	1,20 m	1,20 m	Janela basculante ferro e vidro
Total de janelas: 5							

TABELA DE ESQUADRIAS - PORTAS DE MADEIRA

Item	Quantidade	Largura	Altura	Vergas	Área de pintura	Descrição
P01	2	0,70 m	2,10 m	2,60 m	5,88 m²	Porta de abrir em madeira de 1 folha
P02	1	0,60 m	2,10 m	1,20 m	2,52 m²	Porta de abrir em madeira de 1 folha
Totais: 3						8,40 m²

TABELA DE ESQUADRIAS - PORTAS DE ALUMÍNIO

Item	Quantidade	Largura	Altura	Vergas	Descrição
P03	2	0,80 m	2,10 m	2,80 m	Porta de Ferro de abrir 1 Folha
P04	1	0,80 m	0,80 m	1,40 m	Porta de Ferro de abrir 1 Folha Alçapão
Totais: 3					4,20 m

MAPA DE ESQUADRIAS - JANELAS

Item	Referência	Descrição	Ambientes
J1		Janela de correr 2 folhas em ferro e vidro 120x100cm	Sala, Quarto 1 e Quarto 2
J2		Janela de correr 2 folhas em ferro e vidro 150x120cm	Cozinha
J3		Janela de vidro, maxin-ar, 60x60cm	Banheiro

MAPA DE ESQUADRIAS - PORTAS

Item	Referência	Descrição	Ambientes
P1		Porta de abrir em madeira de 1 folha 70x210cm	Quarto 1 e quarto 2
P2		Porta de abrir em madeira de 1 folha 60x210cm	Banheiro
P3		Porta de Ferro de abrir 1 Folha 80x210cm	Sala e cozinha
P4		Porta de ferro de abrir 1 folha alçapão 80x80cm	Planta de cobertura

ATUALIZAÇÃO

CONTRATADA:		CARVALHO AMARAL ENGENHARIA CNPJ Nº: 16.783.086/0001-35 Avenida Mestre Fininha, nº 726, 1º andar Centro, Montes Claros/MG, CEP: 39401-074		ÁREA DA EDIFICAÇÃO: 48,04 m²	
CONTRATANTE:		PREFEITURA MUNICIPAL DE JOSENOPOLIS/MG CNPJ Nº: 01.612.503/0001-80 Rua Santos Pestana, s/nº Centro, Josenópolis/MG, CEP: 39.575-000		RESPONSÁVEL TÉCNICO: VITOR SOARES RAMOS	
TÍTULO:		PROJETO ARQUITETÔNICO CONSTRUÇÃO DE CASAS POPULARES		REG. CREA/CAU: 241.720 D	
VISTAS PERSPECTIVAS E TABELAS DE QUANTIDADES		MUNICÍPIO/ÁREA: JOSENÓPOLIS/MG		RESPONSÁVEL CONTRATANTE: PREFEITURA MUNICIPAL DE JOSENÓPOLIS	
DATA: 10/03/2023		ESCALA: INDICADAS		PRANCHA: 02/02	
ARQUIVO: DE-2022.2240-MG-JOS-ARQ-EXE.001-0		REV.:		0	
EMIS. INI:		17/10/22		F.V.S.S. EXEC.	
		V.S.R. VERIF.		V.S.R. APROV.	