

**1 MURO DE ARRIMO**  
ESCALA 1:75

**VIGA BALDRAME MURO**  
ESC 1:100

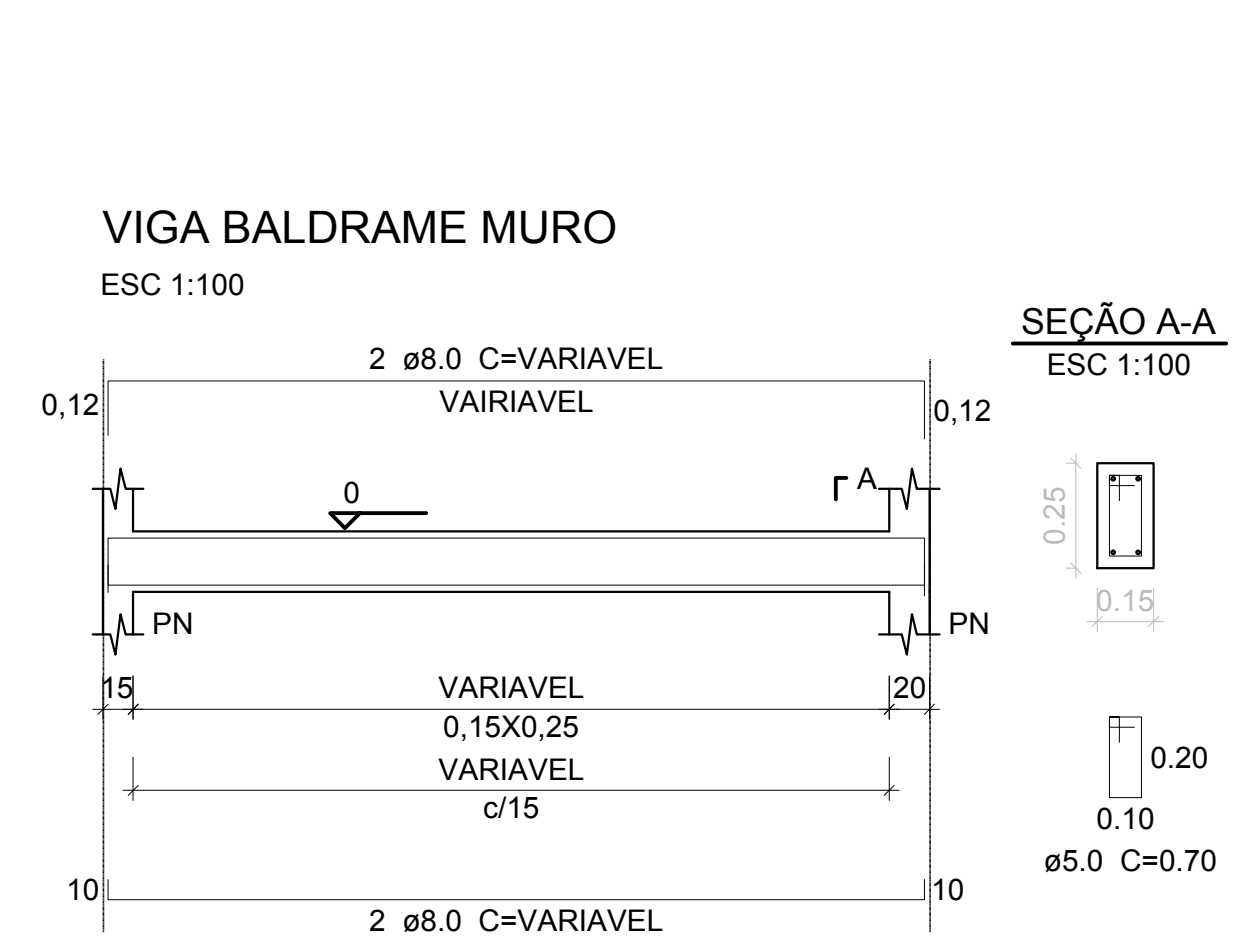

**PILARES MURO**

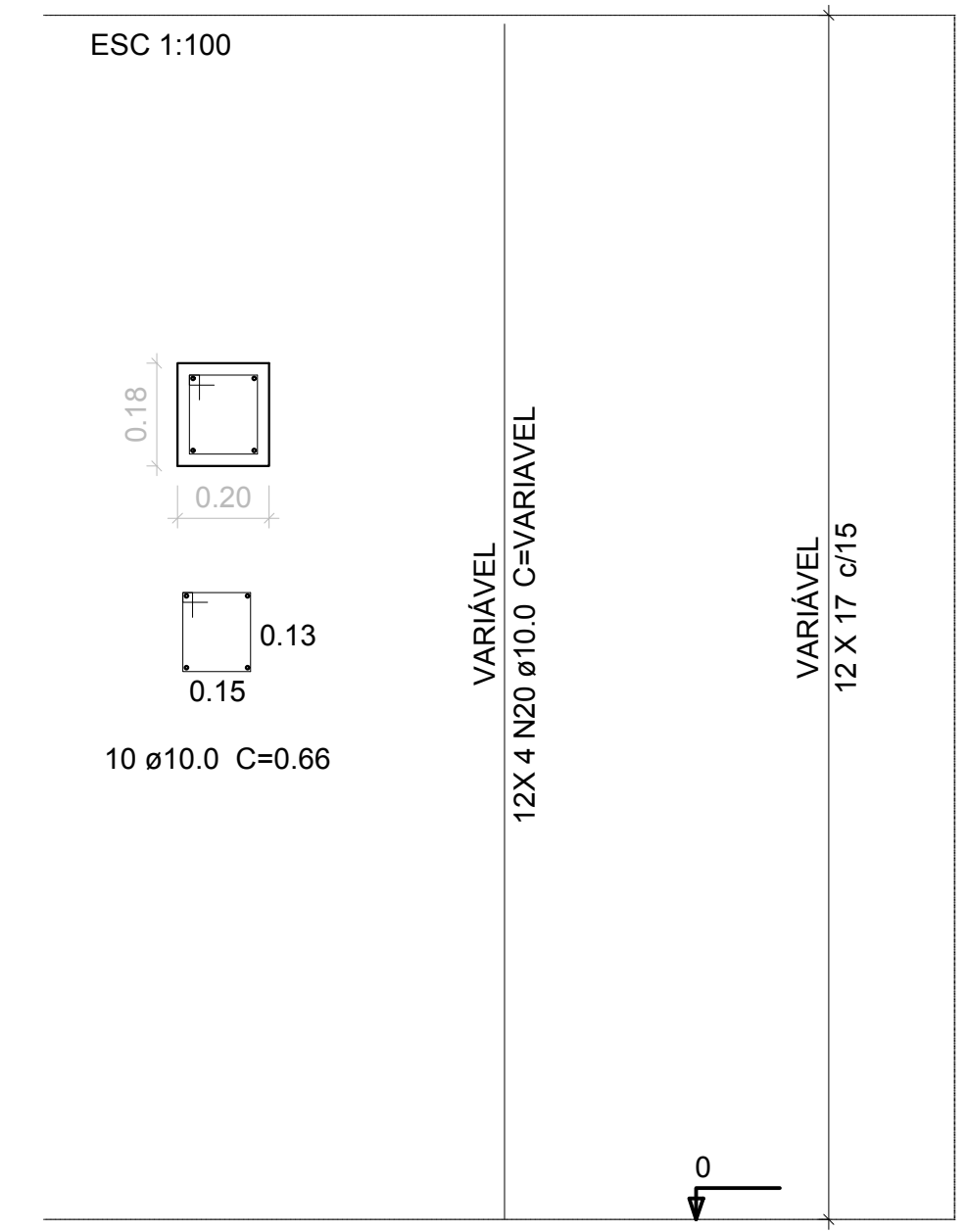

**PILAR DE ARRANQUE MURO**

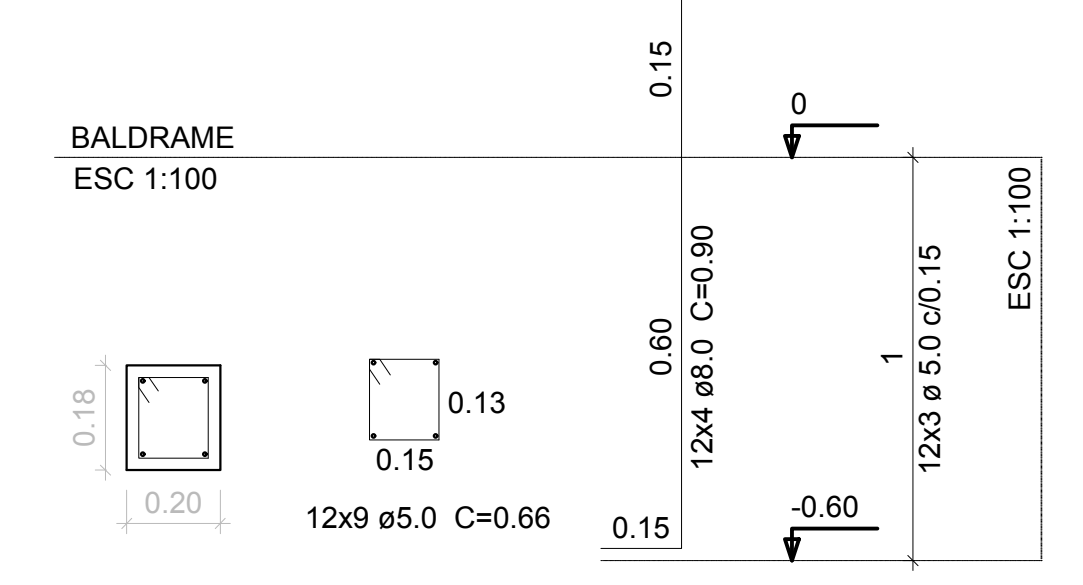

**SAPATAS MURO**

PLANTA  
ESC 1:100

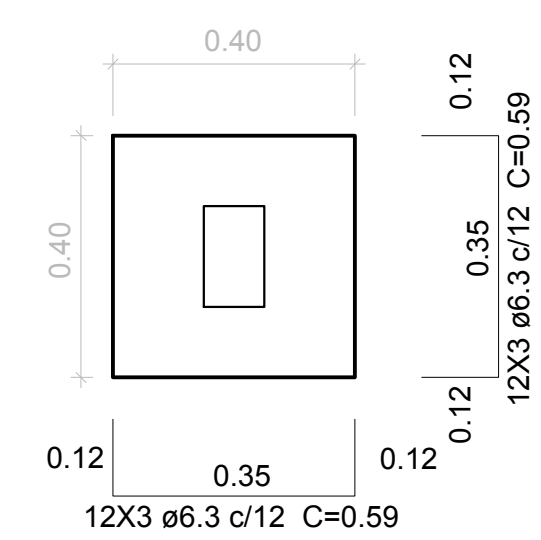

CORTE  
ESC 1:100

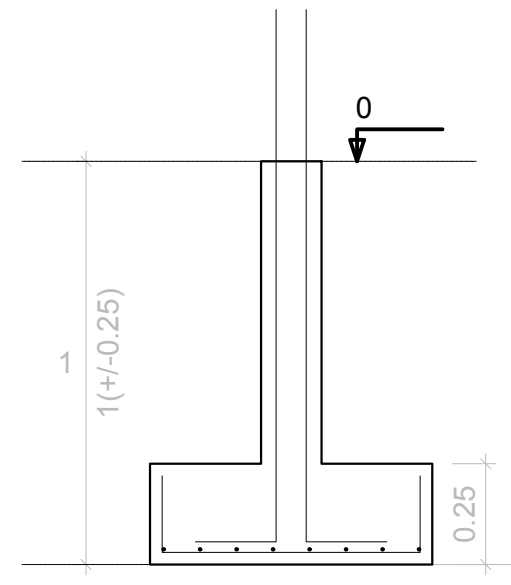

Solo com capacidade de suporte > 1.50 kgf/cm<sup>2</sup>  
Solo compactado sobre a sapata  
peso específico > 1600.00 kgf/m<sup>3</sup>

**Relação do aço muro**

AOÇO	ITEM	DIAM	Q. DE BARRAS	QUANT. (u)	UNIT (m)	C.TOTAL (m)
CA60	PILAR	5.0	74		0.66	48.85
	BALDRAME	5.0	184		0.70	128.80
	SAPATAS	5.0	60		0.66	39.60
CA50	SAPATAS	6.3	2x3	12	0.59	42.48
	BALDRAME	8.0	4	1	27.60	110.40
	PILAR	10.0	4	-	11.1	44.40
	SAPATAS	10.0	4	12	.90	43.20

AOÇO	DIAM	Resumo do aço	
		compr.(m)	peso (kg)
CA50	10.0	87.60	54.05
	8.0	110.40	43.60
	6.3	42.48	10.40
CA60	5.0	217.25	33.45
<b>PESO TOTAL (kg)</b>			
CA50	108.05		
CA60	33.45		

**NOTAS**

**LEGENDA**

**MAPA-CHAVE**

**ATUALIZAÇÃO**

1 - Medidas em metros

CONTRATADA:	ACS ENGENHARIA E CONSTRUÇÕES-ME CNPJ Nº: 40.876.558/0001-50 Rua Domingos Maria, nº 21 Centro, Joséopolis/MG CEP: 39575-000	ÁREA DA EDIFICAÇÃO (m <sup>2</sup> ):1252,80 RESP. TEC.: ADELINO CARDOSO DE SOUZA REG. CREA: 278.540/D
CONTRATANTE:	PREFEITURA MUNICIPAL DE JOSEOPOLIS/MG CNPJ Nº: 01.612.503/0001-80 Rua Santos Pastorel, 20 Centro, Joséopolis/MG CEP: 39.575-000	MUNICÍPIO/ÁREA: MUNICÍPIO DE JOSEOPOLIS/MG RESPONSÁVEL CONTRATANTE: PREF. MUNICIPAL DE JOSEOPOLIS
TÍTULO:	PROJETO ESTRUTURAL MURO DE ARRIMO	
ENDEREÇO DA OBRA:	JOSEOPOLIS/MG	
DATA:	12/12/2023	ESCALA: INDICADA
PRANCHA:	01/01	

REV.	EMISSÃO INICIAL	DATA	EXEC.	VERIF.	APROV.
0		12/12/23			
	DESCRİÇÃO				